

交通アクセス

主要観光地からのお車でのアクセス

- 京都市内⇄美山町 約80分
- 天橋立⇄美山町 約80分
- 神戸⇄美山町 約120分
- なんば⇄美山町 約130分
- 城崎温泉⇄美山町 約150分
- 小浜⇄美山町 約50分

お車でのアクセス
 京都駅から
 京都縦貫道利用で
約80分



JR京都駅からお越しの場合 ●所要時間 約2時間



お問い合わせ



一般社団法人
 南丹市美山観光まちづくり協会
 TEL:0771-75-9030 (水曜定休)
 FAX:0771-75-9040
 Mail:info@kyoto-miyama.jp

美山ナビ 検索

詳しくは美山ナビをチェック

Facebook @miyamanavi Instagram @kyotomiyama

観光総合ガイド

京都美山

暮らすように旅をする

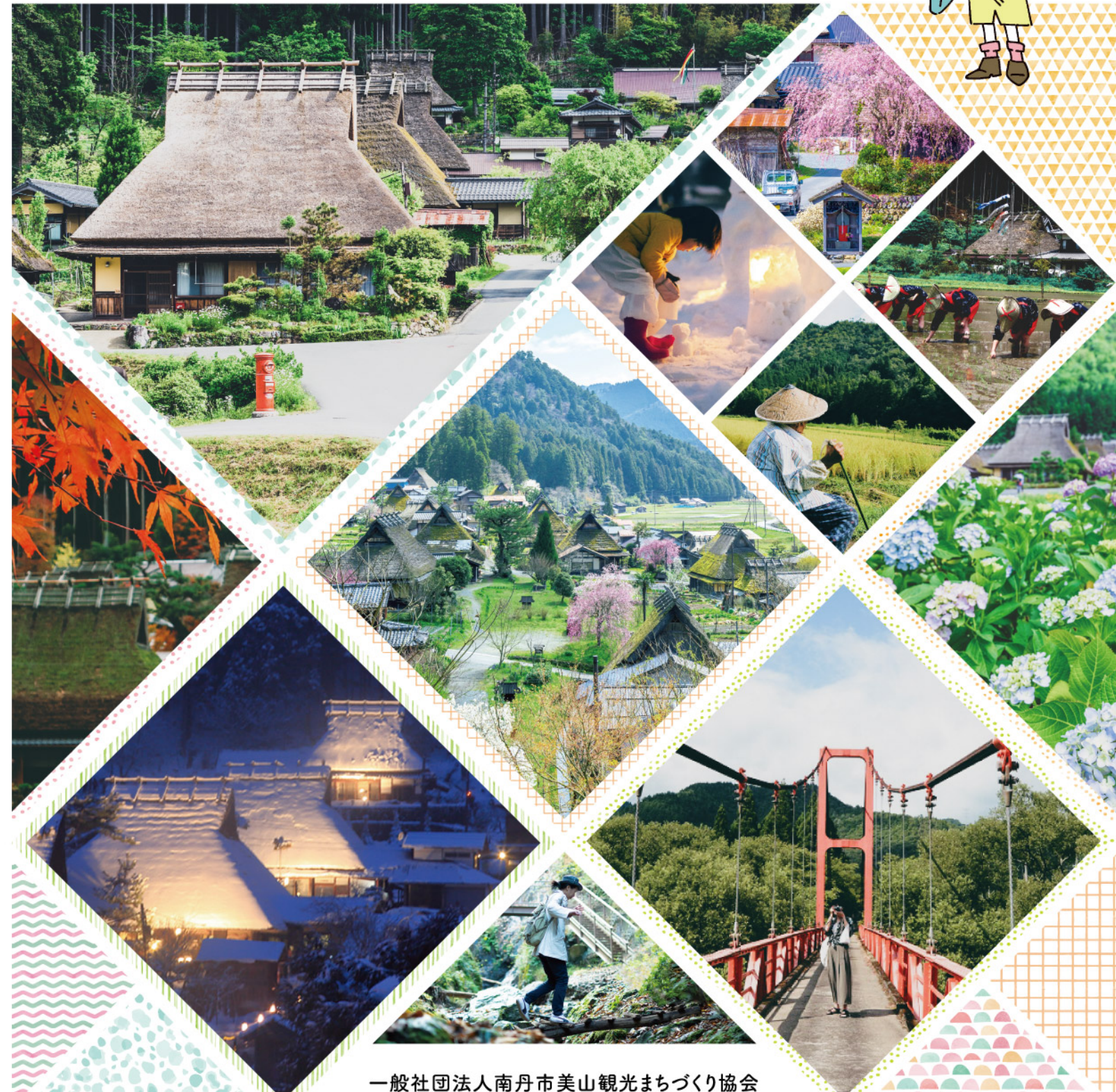

一般社団法人南丹市美山観光まちづくり協会

かやぶきの里おすすめスポット!

日本の原風景が残るかやぶきの里。
かやぶき屋根が39棟残り、国の重要伝統的建造物群保存地区に選定されています。
どこか懐かしい風景を眺めながら、のんびり散歩してみましょう。



かやぶきの里
バス停より

美山民俗資料館

かやぶき民家の屋根裏や美山の昔ながらの暮らしの道具を見学可能。縁側でゆっくりかやぶきの景色を眺めるのもおすすめ。

約9分

☎ 0771-77-0587 ☎ 美山町北中牧15
🕒 4月~11月9:00~17:00
12月~3月10:00~16:00
📅 月曜日、年末年始
入館料/ (大人)300円 (小中学生)無料

かやぶきの里
バス停より

野田商店

かやぶきの里の入り口に位置する商店。かやぶきの里応援グッズやお菓子、日用品などの販売をはじめ、観光パンフレットの配架、集落内の観光案内を行っています。

約1分

☎ 0771-85-2355 ☎ 美山町北丁田23-5
🕒 10:00~17:00
📅 全曜日

散策時間の目安

約1時間~約2時間

かやぶきの里情報

かやぶきの里
バス停より

知井八幡神社

恋の神様と旅の神様が祀られているパワースポット。築250年以上の古い社殿で、本殿の彫り物の意匠は一見の価値あり。

約9分

☎ (京都府指定登録文化財)美山町北宮ノ本31-1

かやぶきの里
バス停より

お土産処かやの里

美山のお土産が集まる特産品販売店。かやぶきの里観光の際には、ここで土産をチェック!

約2分

☎ 0771-77-0660 ☎ 美山町北湯石21-1 🕒 9:00~17:00
📅 なし(年末年始数日閉休)

■ お車・バイクでお越しの場合

駐車料金	普通自動車500円/台 バイク200円/台
駐車場 営業時間	4月~11月 9:00~17:00 12月~3月 10:00~16:00

■ 公共交通機関でお越しの場合
最寄りバス停: 南丹市営バス「北」

その他美山町観光スポット情報



道の駅美山ふれあい広場

☎ 0771-75-1906(美山町観光案内/水曜定休)
☎ 美山町安掛下23

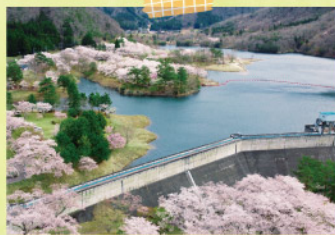

大野ダム

☎ 0771-75-0143 ☎ 美山町豊原中野山41-2
☎ 大野ダムビジターセンター
🕒 4月~11月9:30~17:00 / 12月~3月9:30~16:30



石田家住宅

☎ 0771-75-9110(大野郷振興会) 🕒 10:00~16:00
☎ 美山町豊原 📅 平日、12月~3月
見学科 無料



芦生の森

☎ 0771-75-1906(美山町観光案内/水曜定休)
☎ 美山町芦生弁蛇1
※ 入林には申請書の提出が必要

国連世界観光機関選出 「ベスト・ツーリズム・ビレッジ」の 美山町でサステナブルな旅を!

「ベスト・ツーリズム・ビレッジ」とは、観光を通じて景観や知恵、生物・文化の多様性、産業といった、地域が持つ様々な側面の価値を高め、保護することを目指し、世界各国から持続可能な開発目標 (SDGs) に沿って観光事業に取り組む地域を見つけ出すプロジェクトです。
美山町のこれまでのエコツーリズムの取り組みや持続可能な観光事業などが評価され、2021年にUNWTO(国連世界観光機関)によって世界 44の「ベスト・ツーリズム・ビレッジ」の1つに選定されました。



みんなで楽しもう!! 体験スポット

スリル満点のアウトドアから、文化体験まで、
美山で体験できるアクティビティをご紹介します。



茅葺き体験

かやぶきの里ならではの茅葺き職人直伝の体験。終了後には認定証と記念写真がもらえる。

要予約



ニシオサプライズ株式会社 TEL:0771-75-5125 料金 (大人)6,600円~ (小人)4,400円~

芦生の森トレッキング

「芦生の森に精通した経験豊富なネイチャーガイドとめぐるツアー」
芦生の森 ネイチャーガイドトレッキング・ハイキング
美山の水流の源である京都大学芦生研究林をめぐるガイド付きツアー

要予約



芦生山の家 TEL:0771-77-0290 料金 6名まで1グループ46,200円~
美山町自然文化村 TEL:0771-77-0014 料金 コースにより異なります。お問い合わせください。

ラフティング

ゴムボートに乗って清流由良川の川下りを満喫できる、爽快リバーアクティビティ。

要予約



田歌舎 TEL:0771-77-0509 料金 3名まで1グループ 22,000円

体験一覧はこちら ▶

道の駅美山ふれあい広場で買える 美山お土産情報

美山牛乳



美山の自然のめぐみが凝縮された味
清涼な水と自然に囲まれた美山で2軒の酪農家が生産。牛乳そのものの風味を損なわない保持殺菌(85度15分間)の手間をかけて製造しています。

ジェラート



美山産の食材にこだわった味が楽しめる
美山牛乳ジェラートは、美山産の食材にこだわった味が10種類以上。一番人気のミルク味のほか、ブルーベリーや緑茶、かぼちゃ、に加工、いちごやいちじく、栗などの季節の旬を味わっていただける季節限定のジェラートもあります。

ソーセージ・ハム

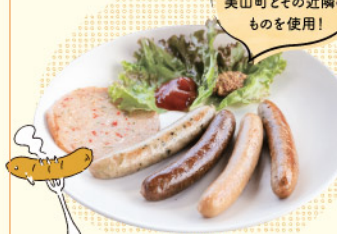

材料のほとんどは美山町とその近隣のものを使用!
美山おもしろ農産倶楽部こだわりの無添加ハム・ソーセージ。

平飼い卵



とっても新鮮だから卵かけ飯にすると絶品!
美山の澄んだ空気と清流のなかで、鶏舎を自由に歩き回りのびのびと育てられた美山産の地鶏の卵。

美山でお土産を買うなら! 道の駅「美山ふれあい広場」

道の駅内にある「ふらっと美山」と「牛乳工房」で掲載のお土産が全て購入できます!



ふらっと美山
☎ 0771-75-0190
営業情報は美山ナビをご確認ください。



美山のめぐみ牛乳工房
☎ 0771-75-0815 🕒 10:00~16:00
📅 4月~11月 第3月曜日(祝日の場合翌日) ※8月11日は無休
12月~3月 毎月曜日(祝日の場合翌日)

美山町に泊まろう!

美山をたっぷり堪能したい方にはお宿での宿泊がおすすめ。日本情緒を感じることができるかやぶき屋根のお宿をはじめ、旅館や民宿、一棟貸しなど30以上の宿泊施設があります。都会の喧騒から離れ、ゆったりとした時間の流れと美山の人の温かなおもてなしを感じてみませんか?ご希望に沿ったお宿のご紹介も可能です。お気軽にお問い合わせください。

宿泊施設に関するお問い合わせ

美山町観光案内専用ダイヤル **0771-75-1906** (水曜定休)



1日中
美山を満喫
できる!

